賃貸アパート　1LDK　賃料　60,000円

広島大学目の前‼ALSOKホームセキュリティ、高速インターネット完備‼

＜外観＞

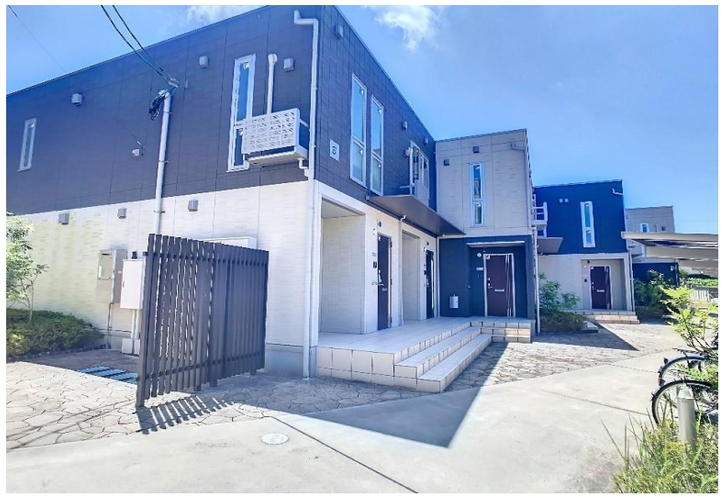

＜間取り＞



となりの部屋との重なるところが少なくな
建物が段々になっています‼

＜地図＞







JR山陽本線　西条駅

バス　20

所在	東広島市西条下見6丁目11-13	
名称	ステラウエストリバーB　208	
建物	専有面積	43.60㎡
	間取	1LDK
	構造	軽量鉄骨造
	所在階/階建	/2
	向き	東
	築年月	2019年4月
契約条件	共益費・管理費	2,500円
	インターネット代	Wi-Fi無料
	敷金	1ヶ月
	礼金	2ケ月
	更新手数料	10,000円(税別)/2年毎
	住宅保険料	16,000円/2年
	保証会社	月額総支払額30%/初回　更新5,000円/年
	鍵代	20,000円(税別)
	契約期間	2年
	契約種別	普通賃貸借
	暮らしのサポート	800円(税別)/月
駐車場	3,000	円/月　2台目　有　(無)
設備	システムキッチン(3口ガスコンロ グリル付) カウンター型洗面化粧台/温水洗浄便座 室内物干し/収納/シューズボックス/ALSOK /エアコン/カメラ付きモニターホン/ 浴室乾燥機/BS/ガスファンヒーター/駐輪場 宅配BOX/防犯カメラ	
備考	ご希望の方にはガスファンヒーター設置 退去時清掃費用　58,300円～	

図面と現況が異なる場合は現況を優先させていただきます

ホームメイトFC広島大学前店
株式会社ネクストホーム
〒739-0047　東広島市西条下見6丁目11-41
http://www.e-nexthome.jp/

Next Home

TEL:082-426-5455
FAX:082-426-5456
広島県知事(5)第9283号

取引態様	専任			
手数料の負担割合	貸主	ー	借主	100%
手数料の配分割合	元付	ー	客付	100%

情報公開日